АВТОМАТИЗИРОВАННЫЕ БИБЛИОТЕЧНО-ИНФОРМАЦИОННЫЕ ТЕХНОЛОГИИ

Гатиатуллина Елена Робертовна,
педагог-библиотекарь
МБОУ Школа № 23 городского округа г. Уфа РБ

Задачи библиотеки

- Обеспечение научного и образовательного процессов традиционными и электронными информационными ресурсами.
- Предоставление дистанционного доступа к информационным ресурсам библиотеки.
- Повышение качества обслуживания пользователей.

Система автоматизации библиотек ИРБИС 64

- Обработка поступающих документов;
- Роспись периодики;
- Информационное обслуживание;
- Электронная библиотека;
- Регистрация читателей;
- Книговыдача.

Сведения о выдачах и возвратах

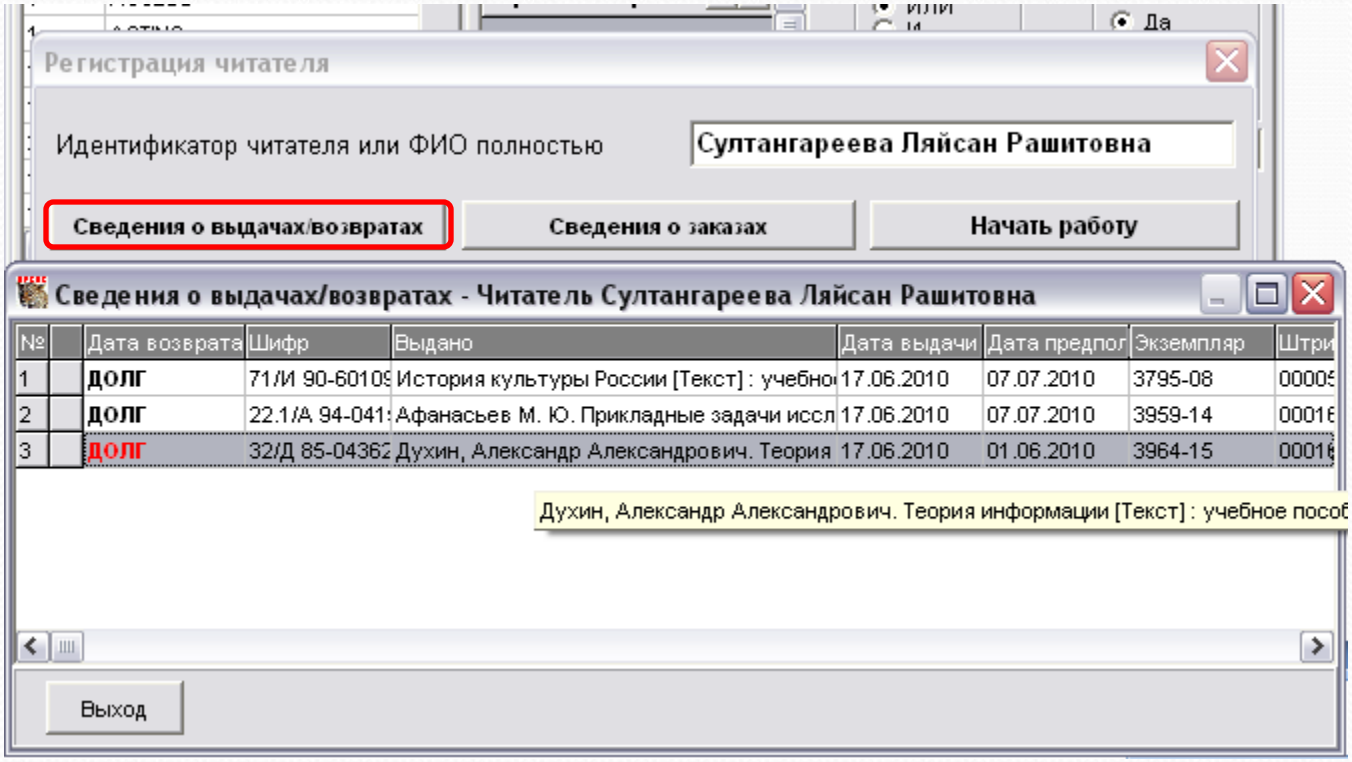

Поисковая работа читателя

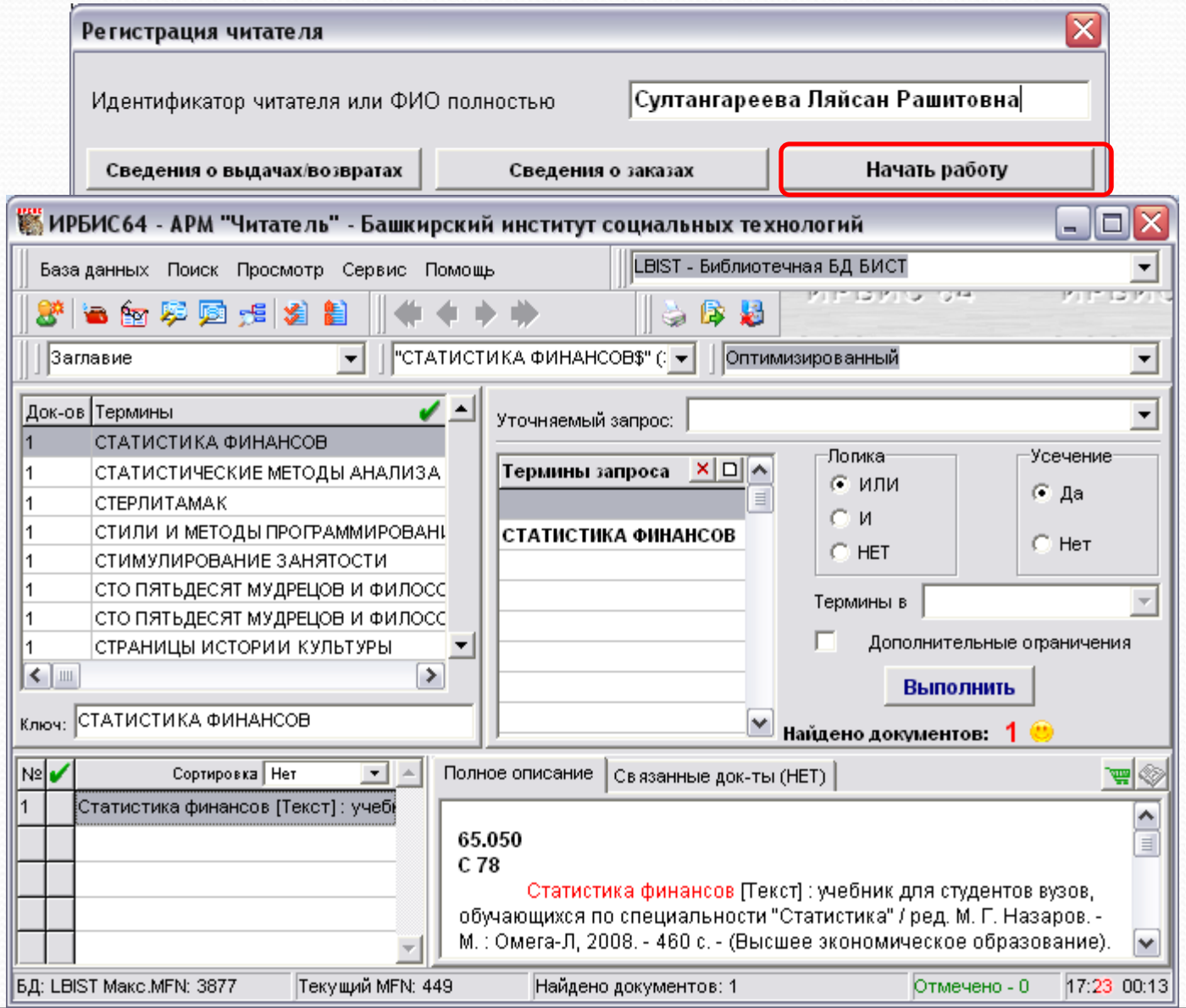

Каталог книг

№	✔	Сортировка Нет
14		Цыпкин, Юрий Анатольевич. Менеджмент [Текст] : учеб
15		Фатхутдинов, Раис Ахметович. Инновационный менедж
16		Менеджмент: теория и практика в России [Текст] : учебн
17		Жуков, Евгений Федорович. Банковский менеджмент [Т
18		Максютов, Александр Александрович. Банковский мене
19		Социальный менеджмент [Текст] : учебное пособие / ред
20		Социальный менеджмент [Текст] : учебник / ред. С. Д. И.
21		Карпов, Эрнст Алексеевич. Организация производства
22		Социальный менеджмент [Текст] : учебник / Академия т
23		Маренков Н. Л. Основы корпоративного менеджмента [Т
24		Андронов, Вадим Вадимович. Корпоративный менеджм
25		Социальный менеджмент [Текст] : курс лекций / Московс
26		Муниципальный менеджмент [Текст] : учебное пособие /
27		Лафта Дж. К. Менеджмент [Текст] : учебник / Дж. К. Лаф
28		Иванов, Валерий Викторович. Муниципальный менеджм
29		Виханский, Олег Самуилович. Менеджмент [Текст] : учеб
30		Бурчакова, Марина Анатольевна. Менеджмент [Текст] :
31		Уткин Э. А. Риск-менеджмент [Текст] : учебник / Э. А. Ут
32		Герчикова, Ирина Никоновна. Менеджмент [Текст] : учеб
33		Шеин, Владимир Ильич. Корпоративный менеджмент: о
34		Басовский, Леонид Ефимович. Менеджмент [Текст] : учб
35		Бражко А. Л. Менеджмент в социально-трудовой сфере
36		Бражко А. Л. Менеджмент в социально-трудовой сфере
37		Менеджмент (Современный российский менеджмент) [Т
38		Глухов, Владимир Викторович. Менеджмент [Текст] : уч
39		Зуб, Анатолий Тимофеевич. Стратегический менеджмен

Полное описание | Связанные док-ты (НЕТ)

(Издание есть только в отделениях)

65.29

Б 27

Басовский, **Леонид Ефимович.**

Менеджмент [Текст] : учебное пособие / Л. Е. Басовский. - М. : Инфра-М, 2006. - 216 с. - (Высшее образование). - Библиогр.: с. 211. - **ISBN** 5-16-000431-9 : 55.00 р.

ГРНТИ	**ББК**
06	65.29

Кл.слова **(ненормированные):** менеджмент -- учебное пособие -- рекомендовано мо рф

Имеются экземпляры в отделах:

всего 5 : ЧЗ (5)

Свободных экз. нет

Издания есть только в отделениях/филиалах

Учебная литература:

/ Кафедра менеджмента / Введение в специализацию «Корпоративный менеджмент» / Доп

/ Кафедра менеджмента / Менеджмент / Доп

/ Кафедра менеджмента / Отраслевые и региональные особенности корпоративного менеджмента / Доп

/ Кафедра менеджмента / Управленческие решения / Доп

БД: LBIST Макс.MFN: 3877 | Текущий MFN: 934 | Отмечено - 0 | водятся в поисковый словарь и в "Сведения об ответственности" | 17:01 06:12

Каталог периодических изданий

ИРБИС64 - АРМ "Каталогизатор" - Башкирский институт социальных технологий

База данных Корректировка Поиск Просмотр Сервис Помощь

ABIST - Анатилическая БД БИСТ

Новый/MFN Результаты поиска

ШЕНИЯ: НАУКА, ПРАКТИКА, ОБРАЗОВАНИЕ" (Заглавие - журналы) - 1

Заглавие - журналы

Оптимизированный

Док-ов	Термины
1	ТРУД И ПРАВО
1	ТРУД И СОЦИАЛЬНЫЕ ОТНОШЕНИЯ
1	ТРУДОВОЕ ПРАВО
1	УПРАВЛЕНИЕ ПЕРСОНАЛОМ

Ключ: ИЯ: НАУКА, ПРАКТИКА, ОБРАЗОВАНИЕ

Название элемента	№	Значение
200: Заглавие, дополнительные данные		^АТруд и социальные отношения: науку
710: Коллектив-заголовок описания		
923: Серия, подсерия, раздел подсерии (№ - за		
210: Выходные данные	1	^САТиСО^АМ.^D1990

Регистрация / Основное БО / Коды / Расширенное.Изменения / Физические хар.

№ Сортировка Нет

1 Труд и социальные отношения: наука, практика

Оперативные режимы

Регистрация Номера Формирование подшивки

Полное описание Связанные док-ты

Шифр: Т089616 **Журнал**

Труд и социальные отношения: наука, практика, образование [Текст] : научный журнал Академии труда и социальных отношений. - М. : АТиСО, 1990 - . - Выходит ежемесячно. - ISSN 2073-7815

Ред. : Крестьянинов А. Н.

Аннотация: Научный журнал Академии труда и социальных отношений публикует научные труды, ученые записки, лекции, дискуссионные, аналитические и прогнозные статьи ученых и преподавателей вуза, практиков профсоюзной работы.

Зарегистрированы поступления:

2010г. (Ч3) N: 1-3;
2009г. (Ч3) N: 1-12;
2008г. (Ч3) N: 1-12

См. ссылку INTERNET

БД: ABIST Макс.MFN: 2038 Текущий MFN: 971 Отмечено - 0 14:13 03:24

Содержание издания

Полное описание | Связанные док-ты

Шифр: Т089616/2010/1 **Журнал**

Труд и социальные отношения: наука, практика, образование [Текст] : научный журнал Академии труда и социальных отношений. - М. : АТиСО, 1990 - . - ISSN 2073-7815. - Выходит ежемесячно

2010г. N 1

Содержание:

Каменецкий, **В. А. Некоторые аспекты категории "собственность": новое прочтение** / В. А. Каменецкий. - С.4-10

Кл.слова: научное мировоззрение

Докторович, **А. Б. Воспроизводство социального и человеческого капиталов (обсуждение статьи профессора А. И.** Рофе) / А. Б. Докторович. - С.11-18

Кл.слова: КАПИТАЛ

Попов, Ю. Н. Социальное измерение конкуренции / Ю. Н. Попов. - С.19-27

Кл.слова: СОЦИАЛЬНЫЙ АУДИТ

Корнев, **В. В. Труд как означающее современной массовой культуры** / В. В. Корнев. - С.28-35

Кл.слова: ЭКОНОМИКА ТРУДА, ЗАНЯТОСТЬ

Савина, С. В. Оплата труда: механизмы реформирования / С. В. Савина. - С.36-43

Кл.слова: ЭКОНОМИКА ТРУДА, ОПЛАТА ТРУДА

Урбан, О. А. Реструктуризация базовых отраслей промышленности Кузбасса: социальные проблемы в сфере труда и занятости / О. А. Урбан. - С.44-52

Кл.слова: ЭКОНОМИКА ТРУДА

Деревянченко, **А. А. Государственно-частное партнерство в подготовке к Олимпийским играм в Сочи-2014** / А. А. Деревянченко. - С.53-58

Трухина, Н. И. Мониторинг в сфере управления жилищной недвижимостью / Н. И. Трухина. - С.59-65

Переход к полному тексту статьи

Полное описание | Связанные док-ты

65
К 18
Каменецкий, **В. А.**
Некоторые аспекты категории "собственность": новое прочтение [Те
Каменецкий // Труд и социальные отношения: наука, практика, образование : н
Академии труда и социальных отношений. - 2010. - **№ 1**. - С. 4-10. - ISSN 2073-
(Шифр в БД Т089616/2010/1)

ГРНТИ	**ББК**
06	65

Рубрики:
Экономика. Экономические науки

Кл.слова **(ненормированные):** научное мировоззрение

Имеются экземпляры в отделах:
всего 1 : ЧЗ (1)
Свободны: ЧЗ (1)

См. ссылку №1 2010

Труд и социальные отношения №1 (2010).pdf - Adobe Reader

Файл Редактирование Просмотр Документ Инструменты Окно Справка

1 / 1 104% Найти

Труд и социальные отношения № 1 2010 г.

В.А. Каменецкий,
ректор АТиСО,
доктор экономических наук, профессор

НЕКОТОРЫЕ АСПЕКТЫ КАТЕГОРИИ «СОБСТВЕННОСТЬ»: НОВОЕ ПРОЧТЕНИЕ

Ключевые понятия: собственность, ее формы, объекты и субъекты правовая принадлежность, органы управления, юридическое лицо, экономические партнеры.

Проблема собственности привлекает пристальное в сфере права). Поэтому следует

Возможность перейти на сайт издания

Полное описание | Связанные док-ты

Шифр: Т089616 **Журнал**

Труд и социальные отношения: наука, практика, образован
труда и социальных отношений. - М. : АТиСО, 1990 - . - Выход
Ред. : Крестьянинов А. Н.

Аннотация: Научный журнал Академии труда и социальных от
ученые записки, лекции, дискуссионные, аналитические и прог
преподавателей вуза, практиков профсоюзной работы.

Зарегистрированы поступления:
2010г. (Ч3) N: 1-3;
2009г. (Ч3) N: 10-12;
2008г. (Ч3) N: 1,12
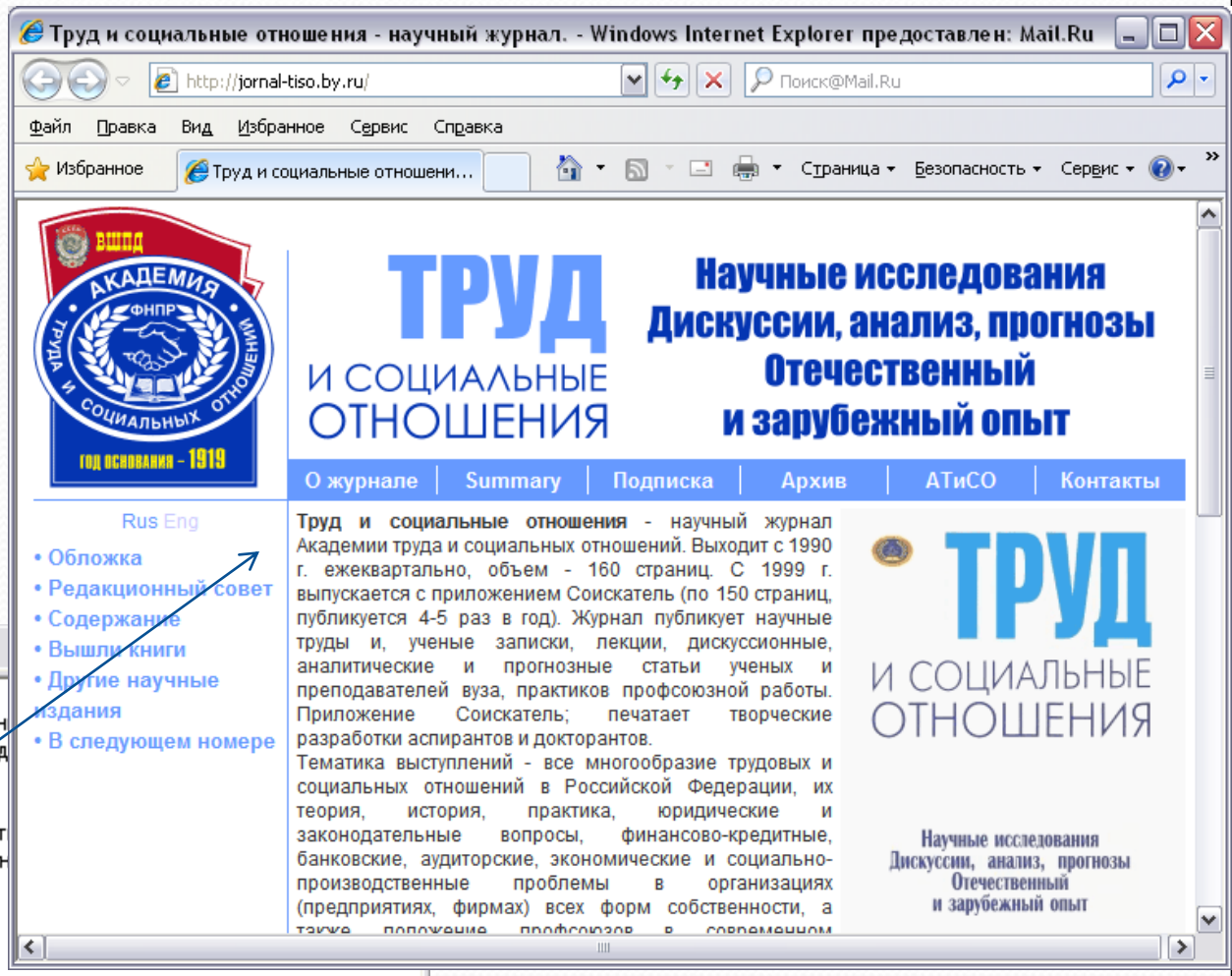
См. ссылку INTERNET